TORNIQUETE CALIFORNIA

Torniquete trípode doble modelo CALIFORNIA con mueble totalmente compacto. Dispone de espacios interiores para la colocación de todo tipo de lectores de tarjeta o de selectores de fichas o monedas. Control de paso en una o ambas direcciones, por uno o dos pasillos. Diseño ergonómico.

Posibilidad de instalar varios torniquetes en una misma instalación.

CARACTERÍSTICAS:

- Carrocería en plancha de acero inoxidable AISI-304 o en AISI-316 de 1,5 mm de espesor y acabado satinado.
- Puertas laterales con cerraduras de seguridad para acceder a los equipos de control que se instalen en el torno y para efectuar la sujeción al suelo.
- Adaptación de lectores o elementos de control como display y teclados en los extremos inclinados del mueble, así como accesorios varios.
- Tapa superior practicable con bisagras de sujeción para una mayor comodidad en las tareas de instalación y mantenimiento, cerrada con llave de seguridad por la que se accede al mecanismo y a la placa electrónica de control.
- Mecanismo adaptado al funcionamiento determinado, con sistema de posicionamiento y amortiguación del brazo.
- Placas electrónicas interconectadas para el manejo del equipo. Rango de alimentación universal. Configuración de los principales parámetros del equipo mediante switches.
- Brazos trípode giratorios fabricados en tubo de acero inoxidable AISI 304 o AISI 316 pulido brillante en dos versiones una fija y la otra de abatimiento eléctrico de emergencia.
- Sujeción al suelo a través de las pletinas del zócalo mediante tornillos y tacos de expansión que se suministran con el torno.

Medidas con brazos abatibles

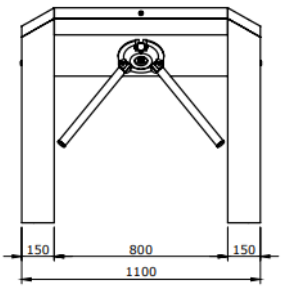

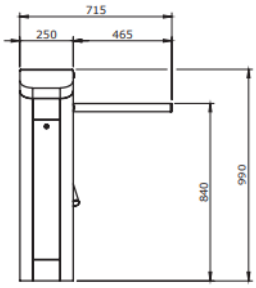

Medidas con brazos fijos

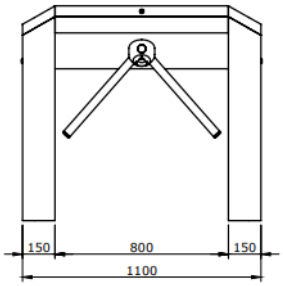

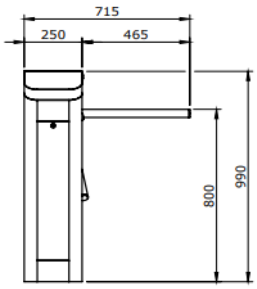

ADO, SA. se reserva el derecho a modificar las especificaciones de los productos sin previo aviso.

TORNIQUETE CALIFORNIA

MODELOS:

Acero inoxidable 304:

Apertura manual y brazo fijo..... **Ref. TCALIFORNIA304F**
Apertura manual y brazo abatible ..... **Ref. TCALIFORNIA304A**
Apertura auto. y brazo unidireccional fijo ..... **Ref. TCALIFORNIA304FUA**
Apertura auto. y brazo unidireccional abatible .. **Ref. TCALIFORNIA304AUA**
Apertura auto.y brazo bidireccional fijo ..... **Ref. TCALIFORNIA304FBA**
Apertura auto. y brazo bidireccional abatible ... **Ref. TCALIFORNIA304ABA**

Acero inoxidable 316:

Apertura manual y brazo fijo..... **Ref. TCALIFORNIA316F**
Apertura manual y brazo abatible ..... **Ref. TCALIFORNIA316A**
Apertura auto. y brazo unidireccional fijo ..... **Ref. TCALIFORNIA316FUA**
Apertura auto. y brazo unidireccional abatible .. **Ref. TCALIFORNIA316AUA**
Apertura auto. y brazo bidireccional fijo ..... **Ref. TCALIFORNIA316FBA**
Apertura auto. y brazo bidireccional abatible ... **Ref. TCALIFORNIA316ABA**

ADO, SA. se reserva el derecho a modificar las especificaciones de los productos sin previo aviso.

MÁS INFORMACIÓN EN: **www.adosa.es** | ado@adosa.es

Oficina, Fábrica y Almacén logístico: c/ Acer 37-43 Pol. Ind. Les Guixeres - 08915 Badalona. - **Tel. 93.456 03 03** (8 lín.)
Oficina zona centro: Pso. Castellana, 141 Plt. 20 - Edificio Cuzco IV - 28046 Madrid. - **Tel. 91 577 90 95**
Exposición y Ventas: c/ Indústria 173 bajos - 08025 Barcelona. - **Tel. 93 456 03 02**
Almacén logístico: Camí del crist . Pol. ind. 2 parcela 5. 08340 Vilassar de Mar. - **Tel. 93 395 79 17**